

# ETABLISSEMENT PUBLIC ADMINISTRATIF

## CENTRE SOCIAL ESCAL

Conseil d'Administration  
Séance du 05 mars 2026 à 9 h 30

### Délibération n°2026/03/02

Date de la convocation	26 février 2026
<b>Nombre de membres en exercice</b>	<b>26</b>
<b>Nombre de membres présents</b>	<b>14</b>
Nombre de membres avec voix délibérative en exercice	21
Nombre de membres avec voix délibérative présents	13
Nombre de membres avec voix délibérative absents et représentés	5
Nombre de membres avec voix délibérative absents non représentés	3
Nombre de membres sans voix délibérative présents	1
Nombre de membres sans voix délibérative absents non représentés	4

#### **Membres avec voix délibérative présents :**

##### Collège des élus :

Mesdames Frédérique CONDET et Patricia POUBLANC ;  
Messieurs Denis CANTIER, Frédéric COURRENT et Rémi NICOLAS ;

##### Collège des familles et associations :

Mesdames Caroline ALLARY, Chantal BOURNETON, Christine DEMAY, Marlène JAFFIOL, Stéphanie ROY et Monique SAEZ ;  
Monsieur Antoine GIL ;

##### Collège de personnes publiques qualifiées :

Madame Laila ACHKAR ;

#### **Membres sans voix délibérative présents :**

Madame Isabelle LAFORGUE (Mairie de Cabrières) ;

#### **Membres avec voix délibérative absents, excusés et représentés :**

##### Collège des élus :

Mesdames Florence LIMONES, Margit LORBLANCHET, Audrey RANC (pouvoir à Patricia POUBLANC) et Martine REARD ;  
Messieurs Eric PEREDES (pouvoir à Frédéric COURRENT) et Georges VIERNE (pouvoir à Frédérique CONDET) ;

##### Collège des familles et associations :

Madame Céline ROSZCZKA (pouvoir à Chantal BOURNETON) ;  
Monsieur Alain BLASCO (pouvoir à Caroline ALLARY) ;

#### **Membres sans voix délibérative absents, excusés et représentés :**

Monsieur Benoît CHERMANE (CAF du Gard) ;  
Monsieur PLUVINAGE et Madame BOSLAK (Education Nationale) ;  
Monsieur Richard ARNAUD (Mairie de Bezouce) ;  
Monsieur Christophe ZARAGOZA (Mairie de Lédenon) ;

Secrétaire de séance : M. Frédéric COURRENT ;

Le Conseil d'Administration régulièrement constitué ;

# Demande de Subvention auprès de la Caisse d'Allocations Familiales du GARD, de la Mutuelle Sociale Agricole, du Conseil Départemental du GARD et du Ministère de l'Éducation Nationale.

## PROJET JEUNES 2026

Rapporteur : *Laila ACHKAR*

---

### 1. Aspects juridiques

**VU** les STATUTS de l'EPA *Centre Social ESCAL*, et notamment son article 03,

**VU** le Code Général des Collectivités Territoriales,

**CONSIDERANT** l'appel à projet 2026 intitulé « Projet Jeunes 2026 », paru le 21 janvier 2026, qui vise à encourager et financer des actions innovantes en faveur de la jeunesse, en mettant l'accent sur l'engagement, l'émancipation et la co-construction de projets répondant aux besoins spécifiques des jeunes,

**CONSIDERANT** le Projet Social de l'EPA Centre Social ESCAL voté le 06 septembre 2024,

**CONSIDERANT** le Projet Éducatif de l'EPA Centre Social ESCAL voté le 16 novembre 2024,

### 2. Éléments de contexte

La Caisse d'Allocations Familiales du Gard, le Conseil Départemental du Gard, la Mutualité Sociale Agricole du Languedoc ainsi que l'Éducation Nationale lancent conjointement un appel à projets destiné à soutenir vos initiatives sur le territoire sur l'année 2026.

Ce dispositif a pour vocation d'encourager et de soutenir **des initiatives portées par les jeunes**, en mettant en avant des projets, des actions et des démarches qui répondent à des besoins spécifiques de cette tranche d'âge, et plus particulièrement des adolescents.

L'objectif est de **favoriser leur engagement citoyen, leur créativité et leur autonomie** dans la mise en place de projets concrets, en lien avec des thématiques variées comme la culture, le sport, l'environnement, la solidarité ou encore les nouvelles technologies.

Pour pouvoir déposer une demande, plusieurs critères doivent être respectés. Tout d'abord, **les participants doivent être domiciliés dans le département du Gard et être âgés de 11 à 26 ans révolus**.

Par ailleurs, si les jeunes restent les principaux acteurs de leur projet, **ils peuvent bénéficier d'un accompagnement par une structure** telle que l'EPA « *Centre Social ESCAL* ».

En 2026, le projet jeunes s'intitule « **SOLI'FAB : Quand les jeunes fabriquent pour les autres** ». Il vise à créer un FAB LAB solidaire, animé directement par les jeunes participants. Les objets qu'ils concevront et fabriqueront seront proposés à la vente, et **l'ensemble des bénéfices sera reversé à une association**. Par ailleurs, **des actions d'autofinancement seront organisées** afin de collecter des fonds supplémentaires et ainsi renforcer le montant du don final.

Notons enfin, l'expérience et l'engagement du Centre Social ESCAL dans l'accompagnement de projets portés par et pour la jeunesse, notamment :

- en 2023, un projet autour de l'écriture et de la communication, mené en partenariat avec un autre Centre Social du Var ainsi que le festival « GARRO FESTIVAL » porté par la jeunesse du territoire ;
- en 2024, un projet solidaire en faveur des enfants diabétiques, et en lien avec le CHU de Nîmes et l'association « Les Diabuddies ».
- en 2025, un projet intergénérationnelle dans le cadre de la réalisation d'un pod cast entre les jeunes et les résidents de l'EHPAD de Poulx et le foyer Colombier de MARGUERITTES.

### **3. Incidence financière**

Cette action débutera en janvier 2026 et se clôturera en décembre 2026

Les charges et produits seront inscrites au budget général 2026.

### **4. Décisions**

Après en avoir délibéré, le Conseil d'Administration :

Article 1 : **APPROUVE** la mise en œuvre de ce projet ;

Article 2 : **AUTORISE** Monsieur le Président ou son représentant à signer tout document relatif à ce dossier et notamment les dossiers de demande de subvention auprès de la Caisse d'Allocations Familiales du Gard, Mutuelle Sociale Agricole, du Conseil Départemental du Gard et du Ministère de l'Éducation Nationale.

### **5. Annexes**

- ✓ Appel à projet JEUNES 2026
- ✓ Projet ESCAL 2026

Le Secrétaire de séance

Frédéric COURRENT

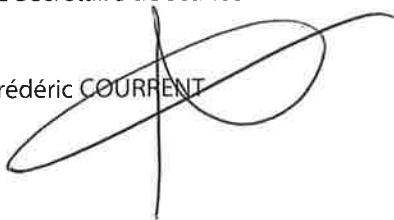

Président de Séance

Rémi NICOLAS

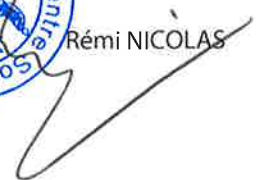

Le Président certifie sous sa responsabilité le caractère exécutoire de ce texte.

**Délais et voies de recours** : la présente délibération peut faire l'objet d'un recours pour excès de pouvoir devant le Tribunal Administratif de NÎMES (16 avenue Feuchères - 30941 NÎMES cedex 09) dans un délai de deux mois à compter de la date de publication.

Le Tribunal Administratif peut aussi être saisi par l'application informatique « Télérecours Citoyens » accessible par le site internet [www.telerecours.fr](http://www.telerecours.fr)



Remi NICOLAS  
Président du Centre Social ESCAL

# Appel à PROJETS JEUNES 2026

Pour les Gardois de 11-26 ans



**Donnez**  
vie à vos  
idées !

**Libérez**  
votre  
créativité !

Cofinancé par :



Dépôt des dossiers  
du 21 janvier au 3 mars





## LES OBJECTIFS

**Les partenaires ont décidé de soutenir des projets qui tiennent compte de vos attentes et répondent aux objectifs suivants :**

- Favoriser votre autonomie en élaborant des actions qui concernent les jeunes
- Susciter votre initiative en favorisant votre prise de responsabilité
- Contribuer à votre épanouissement et à votre intégration dans la société par des projets favorisant l'apprentissage de la vie sociale
- Vous rendre acteurs de votre territoire et plus généralement vous rendre acteurs de votre vie
- Valoriser des démarches innovantes, mobilisatrices et citoyennes



## LES TERRITOIRES CONCERNÉS

Votre projet peut être mis en œuvre sur l'ensemble du département du Gard mais une attention particulière sera portée aux projets réalisés au sein des zones de revitalisation rurales ou sur un des quartiers prioritaires de la politique de la ville dont vous trouverez la liste sur :

<https://sig.ville.gouv.fr/Territoire/7630>

Cet appel à projets étant multi-partenarial, chaque institution considérera les projets en fonction de ses champs de compétence.



## QUI PEUT RÉPONDRE

**Pour déposer une demande, vous devez :**

- Résider dans le Gard
- Être âgé de 11 à 26 ans révolus
- Être motivé
- Rechercher la mixité fille/garçon.

Le projet peut être réalisé, soit individuellement, soit par un groupe de 2 à 15 jeunes.

La mixité filles/garçons devra être recherchée.

Votre démarche peut être accompagnée par une structure.

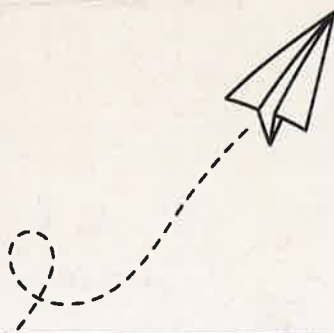
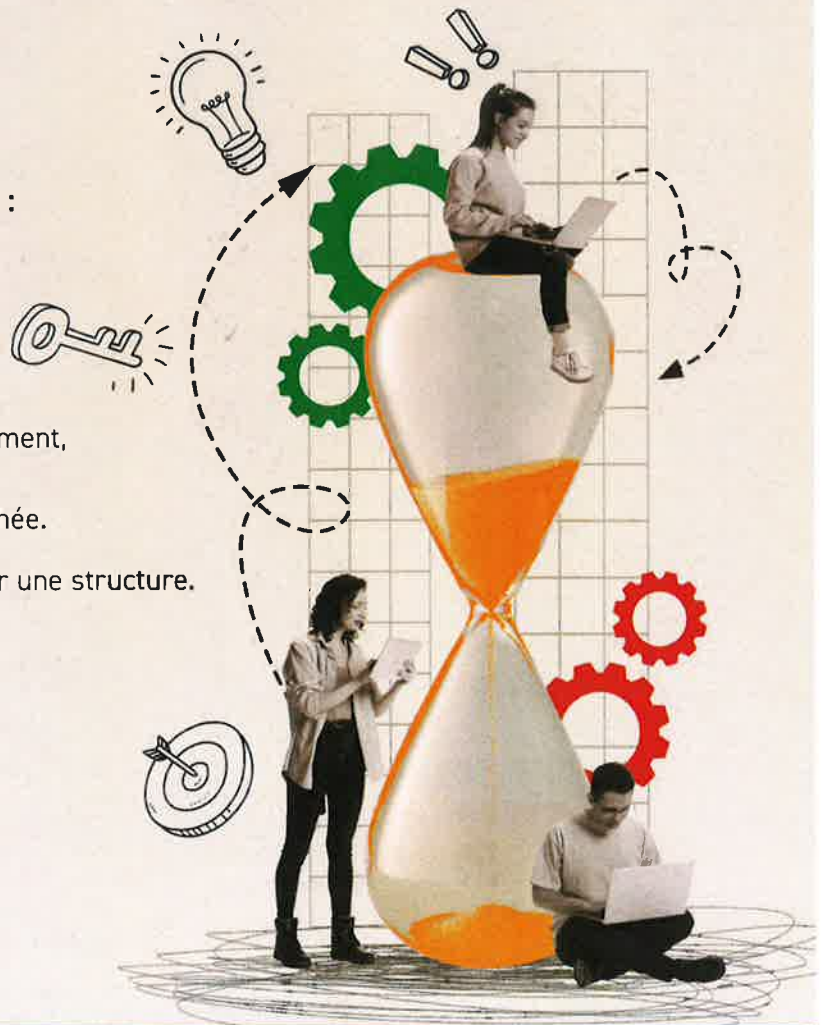



## CONDITIONS D'ÉLIGIBILITÉ

### 1 / L'appel à projets vise à soutenir des projets conçus et imaginés par les jeunes.

Dès lors, les projets présentés devront faire apparaître clairement :

- Votre idée
- Votre prise de responsabilité dans le montage et la conduite du projet, et ce, dès la phase d'élaboration
- Votre participation concrète dans la mise en œuvre du projet.

### 2 / Le projet peut être présenté de manière individuelle ou collective.

Quelques exemples de structures pouvant vous accompagner :

- Un centre social ou un espace de vie sociale
- Une maison de quartier ou une maison des jeunes et de la culture
- Un foyer rural
- Une association
- Un point information jeunesse, une mission locale des jeunes, un service jeunesse d'une collectivité territoriale, d'une intercommunalité
- Une fédération d'éducation populaire.



Dans ce dernier cas, la démarche ou idée du projet peut être initiée par un animateur de cette structure référente dès lors que la démarche vous permet de vous approprier le projet et que votre avis est bien pris en compte.

La structure devra alors démontrer votre prise de responsabilité dans le montage et la conduite du projet dès la phase d'élaboration ainsi que votre participation concrète dans la mise en œuvre.

Pour les jeunes mineurs, la structure s'attachera à favoriser l'**association de vos parents** dans le montage du projet (réunions d'informations, de préparation, de bilan...)

Le budget du projet proposé devra limiter la part des charges de personnel.  
Le comité de financeurs sera attentif à ce point pour 2026.

### 3 / Le comité de financeurs sera attentif à :

- La diversification des sources de financement avec nécessité d'actions d'autofinancement
- Une évolution des projets déjà financés s'il s'agit d'une reconduction (une action identique ne sera pas financée).

Si vous avez besoin d'informations sur les structures les plus proches de chez vous, n'hésitez pas à contacter les référents :



#### CONSEIL DÉPARTEMENTAL

Régis Bardera - 04 66 05 41 66  
[regis.bardera@ggard.fr](mailto:regis.bardera@ggard.fr)

#### MSA

Céline Bidan - 06 86 05 81 60  
[bidan.celine@languedoc.msa.fr](mailto:bidan.celine@languedoc.msa.fr)  
Laura Giroux - 06 49 82 72 17  
[giroux.laura@languedoc.msa.fr](mailto:giroux.laura@languedoc.msa.fr)

#### CAF

Dalia-Madalina Coseraru - 06 21 28 28 38  
[dalia-madalina.coseraru@caf30.caf.fr](mailto:dalia-madalina.coseraru@caf30.caf.fr)

#### SDEJS

Karine Capocchiani - 06 15 11 53 48  
[karine.capocchiani@ac-montpellier.fr](mailto:karine.capocchiani@ac-montpellier.fr)

## QUELLES ACTIONS PEUVENT ÊTRE FINANCÉES :



Les projets devront démontrer votre engagement de la conception à la mise en œuvre de votre projet, dans un ou plusieurs des champs d'actions suivants :

- La citoyenneté, la promotion des valeurs de la République (notamment la laïcité) et la lutte contre les violences et les discriminations
- L'animation locale (amélioration du cadre de vie, solidarité de voisinage, protection de l'environnement, lien intergénérationnel et interculturel, etc.)
- La solidarité internationale
- La mobilité
- La culture et les sports (ex : montage d'une pièce de théâtre)
- La prévention par les jeunes et pour les jeunes sur la santé, le bien-être.

Les projets présentés doivent mettre en avant, à partir du développement de l'autonomie, les outils et les savoir-faire destinés à dépasser les pratiques consuméristes, vous permettant de découvrir d'autres façons d'être et d'autres centres d'intérêt.

## PROCÉDURE DE FINANCEMENT



Vous devrez présenter oralement les projets répondant à l'ensemble des critères précédemment énoncés devant une des commissions fixées aux dates suivantes : **le 25 mars et le 1<sup>er</sup> avril 2026**.

Après confirmation de votre éligibilité, nous vous enverrons un lien via un doodle (calendrier numérique) pour vous positionner sur les dates de ces commissions.

Vous pouvez utiliser tout type de support pour présenter votre projet : vidéos, audios, power point, etc. Le matériel nécessaire sera mis à disposition.

N'hésitez pas à être créatifs !

A l'issue de cette présentation, la commission se réunira pour délibérer sur le soutien ou non du projet présenté.

## ÉVALUATION ET BILAN



Votre projet devra faire l'objet d'un bilan écrit qui pourra être complété de tout élément que vous estimez utile (montage photo, réalisation vidéo, compte rendu écrit, ...).

**Nous vous demandons d'y apporter la plus grande attention.**

Pour les projets individuels ou accompagnés par une structure, vous devez faire apparaître sur les principaux documents informatifs ou promotionnels (affiches, programmes, etc...) ou supports publicitaires la participation financière des partenaires, et ce notamment, par l'apposition des logos. Ces documents doivent être établis conformément à la charte graphique.

Si votre projet a été accompagné par une structure, le référent de votre projet s'engage à vous soutenir dans l'élaboration de votre fiche évaluation et à la compléter si nécessaire.

**Le non-respect de cette obligation pourra entraîner la mise en place d'une procédure de remboursement des sommes déjà versées, ainsi que le non-financement pour l'année suivante des projets retenus.**



Les champs suivis d'un astérisque ( ✱ ) sont obligatoires. Votre dossier est enregistré automatiquement après chaque modification. Vous pouvez à tout moment fermer la fenêtre et reprendre plus tard là où vous en étiez.

# 1. Identification du porteur du projet

Avez-vous déjà bénéficié de ce dispositif ? ✱

Oui Non

Type de projet ✱

Projet individuel

Projet collectif

Nom du porteur du projet ou du référent ✱

ROUSSEL

Prénom ✱

Sylvain

Adresse ✱

Saisissez une adresse, une voie, un lieu-dit ou une commune. Exemple : 11 rue Réaumur, Paris

7 ter rue des cevennes

Mail ✱

Format attendu : adresse@mail.com

contact@escal.asso.fr

Téléphone ✱

Le numéro de téléphone saisi doit être valide. Exemple : 0612345678

0466752897

Envoyé en préfecture le 05/03/2026

Reçu en préfecture le 05/03/2026

Publié le 06/03/2026



ID : 030-930043245-20260305-DEL\_2026\_03\_02-DE

Nom de la structure \*

EPA Centre Social ESCAL

Numéro Siret \*

Saisissez 14 chiffres. Exemple : 500 001 234 56789

930 043 245 00016

CENTRE SOCIAL ESCAL Régie d'une collectivité locale à caractère administratif

Êtes vous une association ? \*

Oui Non

Adresse du siège \*

Saisissez une adresse, une voie, un lieu-dit ou une commune. Exemple : 11 rue Réaumur, Paris

7t Rue des Cévennes 30320 Marguerittes

Nom de représentant légal \*

Rémi NICOLAS

## Participants

Participants 1

Nom \*

---

Prénom \*

---

Age \*

14

---

Genre \*

Fille

Garçon

Envoyé en préfecture le 05/03/2026

Reçu en préfecture le 05/03/2026

Publié le 06/03/2026

ID : 030-930043245-20260305-DEL\_2026\_03\_02-DE



Situation scolaire et/ou professionnelles \*

collégien

---

Régime MSA \*

Oui Non

Adresse \*

Saisissez une adresse, une voie, un lieu-dit ou une commune. Exemple : 11 rue Réaumur, Paris

---

Téléphone \*

Le numéro de téléphone saisi doit être valide. Exemple : 0612345678

---

Mail \*

Format attendu : adresse@mail.com

---

Participants 2

Nom \*

---

Prénom \*

---

Age \*

13

---

Genre \*

Fille

Garçon

Situation scolaire et/ou professionnelles \*

Collégienne

Envoyé en préfecture le 05/03/2026

Reçu en préfecture le 05/03/2026

Publié le 06/03/2026

ID : 030-930043245-20260305-DEL\_2026\_03\_02-DE



Regime MSA \*

Oui Non

Adresse \*

Saisissez une adresse, une voie, un lieu-dit ou une commune. Exemple : 11 rue Réaumur, Paris

Téléphone \*

Le numéro de téléphone saisi doit être valide. Exemple : 0612345678

Mail \*

Format attendu : adresse@mail.com

Supprimer l'élément

Participants 3

Nom \*

Prénom \*

Age \*

12

Genre \*

Fille

Garçon

Situation scolaire et/ou professionnelles \*

Collégienne

Envoyé en préfecture le 05/03/2026

Reçu en préfecture le 05/03/2026

Publié le 06/03/2026



ID : 030-930043245-20260305-DEL\_2026\_03\_02-DE

Regime MSA \*

Oui Non

Adresse \*

Saisissez une adresse, une voie, un lieu-dit ou une commune. Exemple : 11 rue Réaumur, Paris

Téléphone \*

Le numéro de téléphone saisi doit être valide. Exemple : 0612345678

Mail \*

Format attendu : adresse@mail.com

Supprimer l'élément

Participants 4

Nom \*

Prénom \*

Age \*

12

Genre \*

Fille

Garçon

Situation scolaire et/ou professionnelles \*

Collégienne

Regime MSA \*

Oui Non

Envoyé en préfecture le 05/03/2026

Reçu en préfecture le 05/03/2026

Publié le 06/03/2026

ID : 030-930043245-20260305-DEL\_2026\_03\_02-DE



Adresse \*

Saisissez une adresse, une voie, un lieu-dit ou une commune. Exemple : 11 rue Réaumur, Paris

Téléphone \*

Le numéro de téléphone saisi doit être valide. Exemple : 0612345678

Mail \*

Format attendu : adresse@mail.com

Supprimer l'élément

Participants 5

Nom \*

Prénom \*

Age \*

15

Genre \*

Fille

Garçon

Situation scolaire et/ou professionnelles \*

Collegienne

Regime MSA \*

Oui Non

Envoyé en préfecture le 05/03/2026

Reçu en préfecture le 05/03/2026

Publié le 06/03/2026

ID : 030-930043245-20260305-DEL\_2026\_03\_02-DE



Adresse \*

Saisissez une adresse, une voie, un lieu-dit ou une commune. Exemple : 11 rue Réaumur, Paris

Téléphone \*

Le numéro de téléphone saisi doit être valide. Exemple : 0612345678

Mail \*

Format attendu : adresse@mail.com

Supprimer l'élément

Participants 6

Nom \*

Prénom \*

Age \*

14

Genre \*

Fille

Garçon

Situation scolaire et/ou professionnelles \*

Collégienne

Regime MSA \*

Oui Non

Envoyé en préfecture le 05/03/2026

Reçu en préfecture le 05/03/2026

Publié le 06/03/2026

ID : 030-930043245-20260305-DEL\_2026\_03\_02-DE



Adresse \*

Saisissez une adresse, une voie, un lieu-dit ou une commune. Exemple : 11 rue Réaumur, Paris

Téléphone \*

Le numéro de téléphone saisi doit être valide. Exemple : 0612345678

Mail \*

Format attendu : adresse@mail.com

[Supprimer l'élément](#)

Participants 7

Nom \*

Prénom \*

Age \*

14

Genre \*

Fille

Garçon

Situation scolaire et/ou professionnelles \*

Collégienne

Regime MSA \*

Oui Non

Envoyé en préfecture le 05/03/2026

Reçu en préfecture le 05/03/2026

Publié le 06/03/2026

ID : 030-930043245-20260305-DEL\_2026\_03\_02-DE



Adresse \*

Saisissez une adresse, une voie, un lieu-dit ou une commune. Exemple : 11 rue Réaumur, Paris

Téléphone \*

Le numéro de téléphone saisi doit être valide. Exemple : 0612345678

Mail \*

Format attendu : adresse@mail.com

Supprimer l'élément

Participants 8

Nom \*

Prénom \*

Age \*

15

Genre \*

Fille

Garçon

Situation scolaire et/ou professionnelles \*

Collégienne

Regime MSA \*

Oui Non

Envoyé en préfecture le 05/03/2026

Reçu en préfecture le 05/03/2026

Publié le 06/03/2026

ID : 030-930043245-20260305-DEL\_2026\_03\_02-DE



Adresse \*

Saisissez une adresse, une voie, un lieu-dit ou une commune. Exemple : 11 rue Réaumur, Paris

Téléphone \*

Le numéro de téléphone saisi doit être valide. Exemple : 0612345678

Mail \*

Format attendu : adresse@mail.com

Supprimer l'élément

Ajouter un élément pour « Participants »

Nombre de filles \*

7

Nombre de garçon \*

1

Nombre de 11 à 17 ans \*

8

Nombre de 18 à 26 ans \*

0

# 1.1. Nombre total de participants

Nombre \*

8

---

## 2. Le projet

Intitulé du projet \*

SOLI'FAB : Quand les jeunes fabriquent pour les autres

---

Thème du projet \*

La citoyenneté, la promotion des valeurs de la République (notamment la laïcité) et la lutte contre les violences et les discriminations

L'animation locale (amélioration du cadre de vie, solidarité de voisinage, protection de l'environnement, lien intergénérationnel et interculturel, etc.)

La solidarité locale et internationale, l'inclusion

La culture et les sports

La prévention par les jeunes et pour les jeunes sur la santé, le bien-être

Entrer une autre option

Date de début du projet \*

Format attendu : JJ/MM/AAAA. Exemple : 15/10/2022

01/01/2026

---

Date de fin du projet \*

Format attendu : JJ/MM/AAAA. Exemple : 15/10/2022

31/12/2026

---

Envoyé en préfecture le 05/03/2026

Reçu en préfecture le 05/03/2026

Publié le 06/03/2026



ID : 030-930043245-20260305-DEL\_2026\_03\_02-DE

### 3. Description du projet

En quoi consiste votre projet ? \*

Envoyé en préfecture le 05/03/2026

Reçu en préfecture le 05/03/2026

Publié le 06/03/2026



ID : 030-930043245-20260305-DEL\_2026\_03\_02-DE

Porté par les jeunes dans le cadre de l'appel à projets Jeunes 2026 Fab Lab solidaire et numérique, entièrement animé par et pour eux. En partenariat avec une structure experte en fabrication numérique comme Les Petits Débrouillards, les jeunes bénéficieront d'une formation complète : maîtrise des outils (imprimante 3D, graveuse sur bois et métal, presse à flocage déjà disponibles au Centre Social ESCAL), mais aussi des étapes clés de conception, prototypage et production.

Une fois formés, ils concevront des objets variés (décoration, accessoires, objets utiles ou personnalisés) qu'ils commercialiseront lors de marchés artisanaux, événements locaux ou temps forts associatifs. Les bénéfices générés seront intégralement reversés à une association solidaire, très probablement dédiée aux enfants malades.

Comment allez-vous le mettre en place ? Où ? Avec qui ? \*

Le projet sera mis en place au sein du Tita au Centre Social ESCAL de Marguerittes, en partenariat avec une structure spécialisée dans la fabrication numériques "les Petits Débrouillards".

Les 8 jeunes à l'initiative du projet seront accompagnés par 2 animateurs du Centre Social ESCAL.

Le projet se déroulera en 6 étapes sur l'année 2026:

Phase 1 : Lancement, mobilisation, choix et démarche auprès de l'association solidaire choisit par les jeunes

Phase 2 : Formation et prise en main des outils du FAB LAB

Phase 3 : Elaboration des objets + actions autofinancements comme lavage de voiture, vente de confiture...

Phase 4 : Production des objets + suite des actions autofinancements

Des personnes vous aident-elles pour réaliser ce projet ? Si oui, comment ? \*

Oui

Les animateurs du TITA

Les animateurs des petits debrouillards

Des parternaires locaux comme la Mairie de Marguerittes, le CCAS...

L'association choisit par les jeunes

Quels seraient vos critères de réussite ? \*

- Former les jeunes à l'utilisation de l'imprimante 3D et de la gravure laser.
- Développer l'autonomie des jeunes dans la conception et la fabrication d'objets.
- Favoriser la créativité, l'innovation et l'expérimentation.
- Sensibiliser les jeunes à l'économie sociale et solidaire.
- Apprendre à gérer un projet de A à Z (création, production, communication, vente).
- Récouter des fonds destinés à une association œuvrant pour les enfants malades.
- Valoriser les compétences acquises par les jeunes.

---

Qui est à l'initiative du projet ? D'où vous est venue l'idée de ce projet ? \*

Le projet est né de l'initiative de huit jeunes fréquentant l'Espace Jeunes du TITA. À travers leurs échanges et temps d'animation autour de l'appel à projet 2026 et par leur connaissance du soutien des partenaires, ils ont exprimé l'envie de mieux comprendre et d'utiliser les outils numériques, tout en donnant du sens à cet apprentissage par un engagement solidaire.

---

## Informations aux structures

Pour les projets collectifs dits "de D'autres pistes de financements pourront vous être proposées, merci d'être vigilants aux attendus de cet appel à projets. N'hésitez pas à vous rapprocher du comité technique pour tous renseignements complémentaires.

Comment allez-vous financer votre projet ? \*

Le projet sera financé par une subvention Projets Jeunes, complétée par des ventes d'objets fabriqués par les participants dans le cadre des ateliers (objets décoratifs, créations artisanales, petites productions utiles). Des actions d'autofinancement viendront également soutenir le budget, comme l'organisation de lavages de voitures ou d'une tombola solidaire impliquant les familles et les habitants. Ces actions permettront à la fois de diversifier les sources de financement et de renforcer l'implication des jeunes dans le

---

Comment envisagez-vous la présentation finale de votre projet ? Quels supports allez-vous utiliser pour le diffuser ? (Texte, radio, photo, vidéo...) \*

Une présentation publique des créations sera organisée afin de valoriser le travail réalisé par les jeunes et de le partager avec les familles et les habitants.

Une remise officielle du don à l'association bénéficiaire sera prévue, sous forme de temps symbolique et convivial.

Enfin, des photos et des affiches permettront de garder une trace du projet et d'en assurer

---

Envisagez-vous des suites à votre action ? \*

La pérennisation du Fab Lab solidaire est envisager par les jeunes, il faudra pour cela consolider son fonctionnement et renforcer son ancrage territorial, afin d'en faire un lieu durable d'apprentissage, de création et de partage pour les jeunes et les habitants du territoire !

---

## 4. Budget prévisionnel du projet

### Infos saisie

Renseignez toutes les rubriques budgétaires, si certaines ne vous concernent pas mettez les à 0.

Veillez à l'équilibre de votre budget (charges = produits)

### 4.1. Dépenses

Achat matériel \*

1500

---

Alimentation \*

300

---

Services extérieurs (ex prestataires extérieurs...) \*

1000

Envoyé en préfecture le 05/03/2026

Reçu en préfecture le 05/03/2026

Publié le 06/03/2026



ID : 030-930043245-20260305-DEL\_2026\_03\_02-DE

Votre brouillon est automatiquement enregistré. [En savoir plus](#)

Déposer le dossier

0

Documentation ★

150

Assurance ★

0

Autres services ★

0

Déplacements ★

400

Rémunérations liées à l'accompagnement ★

2900

Autre ★

0

Montant ★

0

## 4.1.1. Total des dépenses

Montant ★

6250

## 4.2. Recettes

Envoyé en préfecture le 05/03/2026

Reçu en préfecture le 05/03/2026

Publié le 06/03/2026



ID : 030-930043245-20260305-DEL\_2026\_03\_02-DE

Subvention « Projet jeunes » demandée tous partenaires confondus (Etat, Conseil départemental, MSA, CAF) \*

Envoyé en préfecture le 05/03/2026  
Reçu en préfecture le 05/03/2026  
Publié le 06/03/2026  
ID : 030-930043245-20260305-DEL\_2026\_03\_02-DE



5200

---

Intercommunalité \*

---

Région \*

---

Commune \*

300

---

Autres financements Etat \*

---

Autres financements Conseil départemental \*

---

Autres financements MSA \*

---

Autres financements CAF \*

---

Autres subventions \*

---

Autofinancement \*

750

---

## 4.2.1. Total des recettes

Montant \*

6250

---

## 5. Pièces à fournir

Attestation sur l'honneur \*

[Télécharger le modèle](#)

DOCX – 27,2 ko

Taille maximale : 200 Mo.

Aucun fichier choisi

RIB \*

Le RIB de la structure



RIB - EPA Centre Social ESCAL.pdf

Aucun fichier choisi

Déclaration préfecture (Association) / Arrête (EPCI) \*

Le récépissé de déclaration de création ou de modification de la structure délivré par la Préfecture à jour (pour les associations), l'arrêté de création pour les EPCI



01. CREATION ETABLISSEMENT PUBLIC ADMINISTRATIF - ANNEXE.pdf

Aucun fichier choisi